Biberbacher Amtsblatt

Markt Biberbach mit den Ortsteilen Affaltern, Eisenbrechtshofen, Feigenhofen und Markt

64. Jahrgang | Freitag, den 22.03.2024 | Nummer 12

Amtliche Bekanntmachungen

ACHTUNG!

ÄNDERUNG DES ANNAHMESCHLUSSES!

Wegen des Feiertages in der kommenden Woche, 29.03.2024 (Karfreitag), wird der Annahmeschluss für Anzeigen und Mitteilungen im Amtsblatt auf **Dienstag, den 26.03.2024, 14:00 Uhr,** vorverlegt.

· 3.500 Einwohner
· Landkreis Augsburg
· Gute Infrastruktur
· Moderne Einrichtungen und Ausstattung
· Moderne Arbeitsplätze
· Sympathisches Team

WILLKOMMEN IN BIBERBACH!

Sachbearbeiter (m/w/d) **für die Bauverwaltung**
unbefristet in Teilzeit/Vollzeit (mind. 30 Stunden/Woche)

Beschäftigter (m/w/d) **für den Bauhof**
unbefristet in Vollzeit (39 Stunden/Woche)

Gute Bezahlung, Sozialleistungen, Fortbildungsmöglichkeiten u. v. m. Bei uns haben Sie beste Zukunftschancen!

Alle Stellenanzeigen finden Sie unter
biberbach.de/stellenanzeigen.
Wir freuen uns auf Ihre Bewerbung!

biberbach.de/stellenanzeigen

WILLKOMMEN IM WIESENKINDERGARTEN!

Erzieher (m/w/d)
in Voll- oder Teilzeit (mind. 30 Std./Woche)
als Gruppenleitung

Kinderpfleger (m/w/d)
in Teilzeit (mind. 25 Std) als Ergänzungskraft

Gute Bezahlung, Sozialleistungen, Fortbildungsmöglichkeiten u. v. m. Bei uns haben Sie beste Zukunftschancen!

Alle Stellenanzeigen finden Sie unter
biberbach.de/stellenanzeigen.
Wir freuen uns auf Ihre Bewerbung!

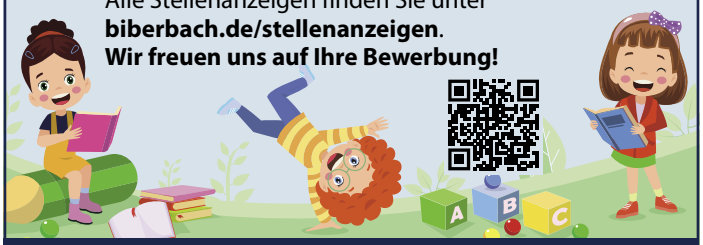

biberbach.de/stellenanzeigen

RATHAUS BIBERBACH – so erreichen Sie uns

Geschäftsstunden im Rathaus
Montag, Mittwoch, Freitag von 8.00 bis 12.00 Uhr
Dienstag keine Geschäftsstunden
Donnerstag von 8.00 bis 12.00 und 14.30 bis 18.00 Uhr
Telefon 08271/8018-0

Bürgerbüro und Standesamt	8018-12 oder 13
Bauamt	8018-14
Steueramt	8018-15
Kasse	8018-16

Telefax 08271/8018-40
Wasserversorgung Störung/Rohrbruch 0172/182 92 92
Störung Entwässerungssystem Fa. BSB5 Herr van Hemert 0174/205 28 23
e-mail Adressen:
Allgem. Anfragen o. Mitteilg.: rathaus@biberbach.de
Bauangelegenh.: bauamt@biberbach.de
Bürgerbüro, Amtsblatt: buergerbuero@biberbach.de
Gebühren, Steuern, Abfall: steueramt@biberbach.de
Koordinationsstelle: k-stelle-biberbach@augsburg-asb.de
Jugendbeauftrage – jugendbeauftragte@biberbach.de
Seniorenbeauftragte – seniorenbeauftragter@biberbach.de
Behindertenbeauftragte – behindertenbeauftragte@biberbach.de

Koordinationsstelle 08271 / 4281110

Herausgeber des amtlichen Teils:
Markt Biberbach, Rathausplatz 1, 86485 Biberbach
Telefon: 08271/8018-0
Telefax: 08271/8018-40
E-Mail: info@biberbach.de

Im Internet unter: www.biberbach.de
www.vital-dahoim.de

Aus der Gemeinderatssitzung vom 20.02.2024

Wasserversorgung Biberbach – Neubau des Hochbehälters

a) Information über den Neubau der Wasser- und Stromleitungen vom Wasserhaus zum Hochbehälter

Frau Meyer vom Ingenieurbüro SWECO, Augsburg, gab einen kurzen Einblick in den aktuellen Planungsstand des neuen Hochbehälters.

b) Beschlussfassung

Beschluss
Der Gemeinderat beschließt, die Ausführung der vorgeschlagenen Variante 2 „Bau von WL DN 100 und E-Kabel 300 mm² im Jahre 2025 mit der Stromeinspeisung über den LVN-Hausanschluss“
zu verwirklichen.
Die Verwaltung und das Ingenieurbüro SWECO, Augsburg, werden beauftragt die entsprechende Ausschreibung durchzuführen.
Abstimmungsergebnis: 10 : 1

Bauanträge
a) Neubau eines Wohnhauses mit Garage, Bendelstraße 6, 86485 Biberbach Flur-Nr. 881/9, Gemarkung Biberbach

Bauantragsnummer: 002/2024
Grundstück: Fl.Nr. 881/9, Gemarkung Biberbach, Bendelstraße 6
Eingangsdatum: 12.01.2024

Beurteilung:
Das Bauvorhaben wird nach § 30 BauGB beurteilt und liegt im Geltungsbereich des Bebauungsplanes Nr. 21 „Südlich Peter-Dörfler-Straße I“. Dieser setzt ein allgemeines Wohngebiet nach § 4 BauNVO fest.

Art der Nutzung:
Wohnen

Bauweise/Städtebauliche Beurteilung:
Zuletzt war das Bauvorhaben per Genehmigungsfreisteller eingereicht worden (016/2023). Im Zuge der Vorprüfung durch das Bauamt sind verschiedene Themen aufgefallen, weshalb ein Baugenehmigungsverfahren durchgeführt werden muss. Für das Baugenehmigungsverfahren waren noch einige Unterlagen beim Landratsamt nachzureichen, die Genehmigungsplanung ging am 12.01.2024 bei der Gemeinde ein.

Zu den Nachbarn im Westen, soll außerhalb der Baugrenze eine Garage errichtet werden.
Daher wird eine Befreiung für die Garage außerhalb der Baugrenze beantragt. Zudem wird eine Überschreitung der max. zulässigen Grenzbebauung von 9,0 m um 1,765 m für die Garage beantragt. Der Nachbar an dieser Grenze hat zugestimmt.

Zudem wird auch eine Befreiung von der GRZ II beantragt, diese soll anstatt vorgegebener 0,4 auf 0,45 befreit werden. Die geplante GFZ liegt bei 0,49, die GRZ I bei 0,25, die GRZ II bei 0,45.
Die Berechnung der GFZ und GRZ ist aus der Antragsunterlagen nicht nachvollziehbar.

Beschluss
Dem Bauantrag, Bauantragsverzeichnis Nr. 002/2024, Neubau eines Wohnhauses, Bendelstraße 6, Fl. Nr. 881/9, Gmkg. Biberbach, wird zugestimmt. Dem Antrag zur Befreiung von der Baugrenze für ein untergeordnetes Bauwerk (Garage) wird zugestimmt, ebenso einer Erhöhung der GRZ II auf 0,45. Einer Erhöhung der Firsthöhe wird nicht zugestimmt, diese soll vom Landratsamt überprüft werden.
Abstimmungsergebnis: 10 : 1

b) Neubau eines Betriebsleiterwohnhauses mit Garage, Rieblinger Straße 6a, 86485 Biberbach Flur-Nr. 61, Gemarkung Feigenhofen

Bauantragsnummer: 003/2024
Grundstück: Fl.Nr. 61/0, Gemarkung Feigenhofen, Rieblinger Str. 6a
Eingangsdatum: 12.01.2024

Beurteilung:
Das Bauvorhaben wird nach § 35 Abs. 1 BauGB beurteilt.

Art der Nutzung:
Wohnen

Bauweise/Städtebauliche Beurteilung:
Es liegen verschiedene Stellungnahmen anderer Fachbereiche vor. Durch das Bewirtschaften eines landwirtschaftlichen Betriebes liegt eine Privilegierung vor. Aus Sicht des Kreisbaumeisters jedoch verfügt die Hofstelle bereits über ein hinreichend großes und ggf. auch noch gut sanierbares Wohngebäude (Haus-Nr. 6a). Insofern sind Zweifel an der zwingenden Notwendigkeit eines neuen zusätzlichen Betriebsleiterwohngebäudes und damit an der Privilegierung des Vorhabens angebracht.
Anzumerken ist aus Sicht des Kreisbaumeisters, dass sich formal durch das geplante Zeltdach der Eindruck „vereinigter Hüttenwerke“ an der Hofstelle verfestigt.

Aus Gemeindesicht wird das geplante Wohnhaus an der Stelle eines vorher bestehenden Stallgebäudes errichtet und fügt sich somit ein. Die Erschließung ist gesichert.

Beschluss
Dem Bauantrag, Bauantragsverzeichnis Nr. 003/2024, Neubau eines Betriebsleiterwohnhauses mit Garage, Rieblinger Straße 6a, 86485 Biberbach, Flur-Nr. 61, Gemarkung Feigenhofen, wird zugestimmt.
Abstimmungsergebnis: 11 : 0

Bauleitplanung anderer Gemeinden

a) Gemeinde Gablingen vorhabenbezogener Bebauungsplan „Nahwärmeversorgung Gablingen:
Photovoltaik – Freiflächenanlage und Heizzentrale“
- Frühzeitige Beteiligung der Behörden und sonstigen Träger öffentlicher Belange gem. § 3 Abs. 1 und § 4 Abs. 1 BauGB

Die Unterlagen für den vorhabenbezogenen Bebauungsplan und die 2. Änderung des Flächennutzungsplanes im Bereich „Nahwärmeversorgung Gablingen: Photovoltaik – Freiflächenanlage und Heizzentrale“ der Gemeinde Gablingen, wurden in „Rathaus intern“ allen Gemeinderäten bereitgestellt.
Der Markt Biberbach hat im Rahmen der frühzeitigen Beteiligung als Träger öffentlicher Belange bis zum 08.03.2024 die Möglichkeit Einwände gegen die Planung vorzubringen.

Beschluss
Der Markt Biberbach erhebt, im Rahmen der frühzeitigen Beteiligung, keine Einwände gegen den vorhabenbezogenen Bebauungsplan „Nahwärmeversorgung Gablingen: Photovoltaik – Freiflächenanlage und Heizzentrale“ der Gemeinde Gablingen gem. § 3 Abs. 1 und § 4 Abs. 1 BauGB.
Abstimmungsergebnis: 11 : 0

b) Gemeinde Gablingen
2. Änderung des Flächennutzungsplanes im Bereich „Nahwärmeversorgung Gablingen:
Photovoltaik – Freiflächenanlage und Heizzentrale“
- Frühzeitige Beteiligung der Behörden und sonstigen Träger öffentlicher Belange gem. § 3 Abs. 1 und § 4 Abs. 1 BauGB

Die Unterlagen für den vorhabenbezogenen Bebauungsplan und die 2. Änderung des Flächennutzungsplanes im Bereich „Nahwärmeversorgung Gablingen: Photovoltaik – Freiflächenanlage und Heizzentrale“ der Gemeinde Gablingen, wurden in „Rathaus intern“ allen Gemeinderäten bereitgestellt.
Der Markt Biberbach hat im Rahmen der frühzeitigen Beteiligung als Träger öffentlicher Belange bis zum 08.03.2024 die Möglichkeit Einwände gegen die Planung vorzubringen.

Beschluss
Der Markt Biberbach erhebt, im Rahmen der frühzeitigen Beteiligung, keine Einwände gegen die
2. Änderung des Flächennutzungsplanes „Nahwärmeversorgung Gablingen: Photovoltaik – Freiflächenanlage und Heizzentrale“ der Gemeinde Gablingen gem. § 3 Abs. 1 und § 4 Abs. 1 BauGB.
Abstimmungsergebnis: 11 : 0

6. Antrag auf Installation einer zusätzlichen Straßen- bzw. Gehwegbeleuchtung
- Information

Die Antragsteller beantragen eine zusätzliche Straßen- und Gehwegbeleuchtung in Affaltern an der Ecke Schulstraße / Kurze Gasse auf der Seite Schwarzenberger. Als Begründung wird der kleinere Leuchtkegel bei der jetzigen LED-Straßenbeleuchtung angegeben. In den Wintermonaten käme es hier auch immer zu Glätte.

Der Markt Biberbach hatte in einer früheren Sitzung den Grundsatzbeschluss gefasst, Straßenbeleuchtungen dann zu erneuern, wenn an der Straße bzw. Gehweg gleichzeitig andere Arbeiten zu verrichten sind. Damit könnten Synergieeffekte genutzt werden. Straßenbeleuchtungen sollen in größeren Abschnitten ertüchtigt werden, Einzelmaßnahmen sind nicht vorgesehen.

Beschluss
Der Gemeinderat stimmt dem Antrag auf Installation einer zusätzlichen Straßen- bzw. Gehwegbeleuchtung zu.
Abstimmungsergebnis: 0 : 11 (somit ist der Antrag abgelehnt)

7. Antrag auf Installation von Urnenstelen auf dem Friedhof in Affaltern

a) Information

Die Antragsteller beantragen auf dem Friedhof in Affaltern die Installation von Urnenstelen. Diese seien von mehreren Dorfbewohnern gewünscht.

Derzeit sind Urnenbestattungen in allen Gräbern möglich, es gibt auch bereits Bodenurnengräber. Insofern erscheint die Notwendigkeit für zusätzliche Urnenstelen zweifelhaft.

b) Beschlussfassung

Beschluss
Der Gemeinderat stimmt dem Antrag auf die Installation von Urnenstelen auf dem Friedhof in Affaltern zu.
Abstimmungsergebnis: 0 : 11 (somit ist der Antrag abgelehnt)

Öffnung Kleinmengenannahmestelle Feigenhofen

Ab dem 23.03.2024, jeweils Samstag von 09.30 – 11.30 Uhr ist die Kleinmengenannahmestelle für Bauschutt, Grüngut und Baum- bzw. Strauchschnitt in Feigenhofen wieder **geöffnet.**

Annahmekriterien:

Maximale Anlieferungsmenge 1 m³! Die Anlieferung von Grüngut und Baumschnitt muss getrennt erfolgen, da wir in Feigenhofen dafür verschiedene Abladestellen eingerichtet haben. Für den Bauschutt steht ebenfalls ein Container zur Verfügung.

Alternative Entsorgungsmöglichkeiten:

Grüngut:
Braune Tonne:
In der Braunen BioEnergieTonne können außer Bio Abfällen auch Kleinmengen von Laub, Gras- und Heckenschnitt entsorgt werden. Die Tonne steht in verschiedenen Größen zur Verfügung und kann beim Abfallwirtschaftsbetrieb des Landkreises Augsburg angemeldet werden. Die Bio-Tonne wird von einer vom Abfallwirtschaftsbetrieb beauftragten Firma 14-tägig geleert.

Bauschutt:
Bauschutt im Sinne der Satzung sind ausgehärteter Mörtel oder Gips, Beton-, Gasbeton-, Mauerwerks-, Naturstein und Ziegelbruch, Fliesen, Keramik, Porzellan wie z. B. Toilettenschüsseln u. a. (ohne Armaturen), Fliesenkleber- und Zementreste, Gartensteine und Gartenplatten.

Gewerbliche Entsorger:

Abfallverwertung Augsburg GmbH, Tel. 0821/7409-333	Augsburg,
Andreas Thaler & Co.oHG, Tel. 0821/9089888-10	Täfertingen,
Brandmayr & Co. Entsorgungs GmbH, Tel. 08271/8183-0	Thierhaupten,
Finkel GmbH Tel. 0821/4532300	NL Hirblingen,

Weitere Entsorger im Raum Augsburg finden Sie auf der Internetseite des Abfallwirtschaftsbetriebes Schwabmünchen unter http://www.abfallwirtschaft-landkreis-augsburg.de oder telefonisch unter 0821/3102-3211

ABFALLWIRTSCHAFT

Bauschutt u. Gartenabfälle:	Samstag, von 09.30 – 11.30 Uhr
Wertstoffhof:	Samstag, von 09.30 – 11.30 Uhr

Blutspende

Die nächste Blutspendeaktion des Bayerischen Roten Kreuzes ist am **Mittwoch, 27.03.2024, von 16:30 – 20:30 Uhr in der Gemeindehalle Meitingen, Werner-v.-Siemens-Str. 2,**
www.blutspendedienst.com/meitingen
Für kürzere Wartezeiten und einen reibungslosen Ablauf ist die Online-Reservierung Ihres Termins notwendig. Wir freuen uns auf Sie!
Bitte mitbringen: Personal- und Blutspendeausweis (falls vorhanden)
Weitere Informationen unter 0800/1194911 (kostenfrei) oder info@blutspendedienst.com

Kreative Köpfe, Handwerker und Sportskanonen – Macht mit beim Ferienprogramm 2024!

In Biberbach stellen Ehrenamtliche jedes Jahr für die Sommerferien ein buntes Ferienprogramm für Kinder und Jugendliche zusammen.

Daher suchen wir nach Personen und Vereinen, die gerne eine Aktion anbieten. Egal ob Bastelvormittag, gemeinsamer Ausflug oder eine sportliche Aktion – wir freuen uns über euren Beitrag! Meldet euch gerne bei Fragen.

Programm des Kreisjugendrings im April

Online-Seminar
Zuschüsse in der Jugendarbeit
Dienstag, 16.04.2024, 19 – 21 Uhr

Online-Seminar

Diversität und Inklusion: Ein Weg in eine bessere Gesellschaft und ein Weg für meinen Verein
Montag, 22.04.2024, 19 – 21 Uhr

Seminartag
Nachhaltig Kochen mit Großgruppen
Samstag, 27.04.2024, 9 – 16 Uhr
Jugendfreizeitgelände Rücklenmühle

Online-Seminar
Wie wir eine neue Generation begeistern. Impulse und Tipps, um Ehrenamtliche zu gewinnen
Montag, 29.04.2024, 19 – 21 Uhr

Infos und Anmeldung:
https://www.unser-ferienprogramm.de/kjr-augsburg/

Unser Service für Vereine:
- **Individuelle Beratung zum Thema Ehrenamt** in der Jugendarbeit!
- Buchen Sie dieses Seminar für Ihren Verein: Sicher gegen rechts! Umgang mit rechten Parolen und Diskriminierung.
- **Wir sind Ansprechpartner für alle Fragen der Jugendarbeit.**

Kreisjugendring Augsburg-Land
www.kjr-augsburg.de
kontakt@kjr-al.de
0821/450795-0

Bekanntmachung der Haushaltssatzung

des Zweckverbandes zur Wasserversorgung der Kugelberggruppe
für das Haushaltsjahr 2024

Die Verbandsversammlung des Zweckverbandes zur Wasserversorgung der Kugelberggruppe hat die Haushaltssatzung für 2024 beschlossen.

Das Landratsamt Dillingen a. d. Donau hat als Rechtsaufsichtsbehörde die nach Art. 67 Abs. 4, Art. 71 Abs. 2 und Art. 73 der Gemeindeordnung für den Freistaat Bayern erforderliche Genehmigung zur Kreditaufnahme in Höhe von 500.000,00 € mit Schreiben vom 22.01.2024 Nr. 30-9470/24 erteilt.

Die Haushaltssatzung tritt mit dem 01. Januar 2024 in Kraft.

Die Satzung wird durch Niederlegung in der Geschäftsstelle der Verwaltungsgemeinschaft Wertingen (Schloss), Schulstr. 12, Zi.-Nr. 010,sowie durch Bekanntmachung im Amtsblatt des Landkreises Dillingen amtlich bekannt gemacht.

Die Haushaltssatzung und der Haushaltsplan samt deren Anlagen liegen bis zur nächsten amtlichen Bekanntmachung einer Haushaltssatzung in der Geschäftsstelle der Verwaltungsgemeinschaft Wertingen (Schloss), Schulstr. 12, Zi.-Nr. 010, innerhalb der allgemeinen Geschäftsstunden zur Einsicht bereit.

Binswangen, den 12.03.2024

Zweckverband zur Wasserversorgung
der Kugelberggruppe

Anton Winkler
Verbandsvorsitzender

Frühjahrssemester 2024

Das Frühjahrsprogramm 2024 der vhs Augsburger Land ist da. Ab sofort online – www.vhs-augsburger-land.de - oder gedruckt im Programmheft.

Ausblick auf April und Mai – freie Plätze!

Wirbelsäulentraining
Sonja Hartl
Das Wirbelsäulentraining umfasst den ganzen Körper mit Schwerpunkt auf die oft falsch oder einseitig beanspruchte Wirbelsäule. Egal ob Bürojob oder körperliche Arbeit - Rückenschmerzen können zum Problem in jedem Alter werden. Mobilisations- und Kräftigungs-Übungen mit Dehnungs- und Entspannungs-Elementen wirken dem entgegen. Rutschfeste Matte, Handtuch, Getränk bitte mitbringen.
Biberbach QBI302w03
6x, 09.04.24 - 14.05.24, Di, wöchentlich, 14:00 - 15:00 Uhr
6x, 09.04.24 - 14.05.24, Di, wöchentlich, 15:05 - 16:05 Uhr
Preis: 31,60 € (gültig bis 6 Teilnehmende)
Preis: 29,00 € (gültig ab 7 Teilnehmenden)
Grundschule, Zweifachturnhalle, Pfarrer-Ginther-Weg 3, Biberbach

Nordic-Fitness - Fitness-Studio an der frischen Luft
Barbara Karmann
Neben der Nordic-Walking Technik stehen vor allem Kraft- und Koordinationsübungen im Mittelpunkt, mit allem was die Natur bietet. Nordic-Walking Stöcke, wetterfeste Kleidung und Laufschuhe bitte mitbringen
Biberbach QBI302l01
5x, 19.04.24 - 17.05.24, Fr, wöchentlich, 17:00 - 18:00 Uhr
Preis: 26,30 € (gültig bis 6 Teilnehmende)
Preis: 24,20 € (gültig ab 7 Teilnehmenden)
Treffpunkt Grundschule, Eingang, Pfarrer-Ginther-Weg 3, Biberbach

Glücklich und zufrieden – Mein Wunschgewicht auch ohne Diät
Christina Herrmann
Möchten Sie Ihr Gewicht langfristig reduzieren, wissen jedoch nicht wie? Haben Sie schon zahlreiche Diäten gemacht, aber keine davon hat den gewünschten langfristigen Erfolg gebracht? Dann melden Sie sich zu diesem Workshop an. Die Kursleiterin gibt Ihnen Tipps und Ideen an die Hand, wie Sie Ihr Gewicht langfristig reduzieren können, ohne komplett auf ein Lebensmittel verzichten zu müssen. Entdecken Sie eine neue Lebensweise, mit der Sie sich dauerhaft glücklich, zufrieden und wohl in Ihrer Haut fühlen können. Schreibzeug bitte mitbringen
Meitingen QME305e01
1x, 23.04.24, Di, 19:00 - 21:00 Uhr
Preise: 13,70 €
Mittelschule, Zimmer 1, Hauptstraße 35, Meitingen

Alles rund ums Geld: Vermögen, Finanzen, Absicherungen - einfach erklärt
Angelika Fischer
Wir beschäftigen uns mit den wichtigsten Finanz- und Versicherungsthemen, damit Sie fundierte Entscheidungen treffen können, welche Lösungen am besten zu Ihnen und Ihrer aktuellen Lebenssituation passen. Insbesondere schauen wir darauf, welche Produkte und Verträge Sie wirklich brauchen und welche nicht. Lernen Sie, Ihre Finanzanlagen und Versicherungen besser zu verstehen und erfahren, wie Sie sich gut auf Ihr nächstes Beratungsgespräch vorbereiten können. Hierfür erhalten Sie Tipps und Anregungen, worauf Sie besonders achten sollten. Zudem beleuchten wir die Verkaufspraktiken und Vorgehensweisen Ihres Bankers und Versicherungsvermittlers. Aus Neutralitätsgründen erfolgt keine individuelle Beratung.
Meitingen QME103f01
1x, 25.04.24, Do, 19:00 - 21:30 Uhr

Preis: 18,00 € (gültig bis 6 Teilnehmende)
Preis: 16,50 € (gültig ab 7 Teilnehmenden)
Mittelschule, Zimmer 1, Hauptstraße 35, Meitingen

Kundalini-Yoga für mehr Energie und Ausgeglichenheit
Ingrid Pöllmann
Kundalini-Yoga, auch bekannt als „Yoga des Bewusstseins", ist eine ideale Möglichkeit, die eigene Lebensenergie zu erfahren und zum Fließen zu bringen, sowie die natürliche Kraft des Körpers zu wecken. Bei diesem Yogastil erlernen Sie dynamische Körperübungen und vereinen diese mit Entspannungstechniken und bewusster Atemführung. Kurze abschließende Meditationen wirken beruhigend. Körper, Geist und Seele kommen in Einklang. Bequeme Kleidung, Yogamatte, Decke, evtl. Sitzkissen bitte mitbringen.
Biberbach QBI301y03
5x, 06.05.24 - 17.06.24, Mo, 19:00 - 20:30 Uhr
Preis: 39,50 € (gültig bis 6 Teilnehmende)
Preis: 36,30 € (gültig ab 7 Teilnehmenden)
Grundschule, Gymnastikhalle, Pfarrer-Ginther-Weg 3, Biberbach

AROHA® Body, Mind and Soul
Walter Missbrandt
AROHA® ist ein effektives Ganzkörpertraining, leicht erlernbar und für alle Altersgruppe geeignet. Das Ziel von Tanz und Bewegung ist Stressabbau, Festigung der Muskulatur, Stärkung von Herz- und Kreislaufsystem, Fettreduzierung - vor allem aber der Spaß daran. Sportkleidung, Sportschuhe, Handtuch, Getränk bitte mitbringen.
Biberbach QBI302i01
8x, 07.05.24 - 09.07.24, Di, 19:00 - 20:00 Uhr
Preis: 42,10 € (gültig bis 6 Teilnehmende)
Preis: 38,70 € (gültig ab 7 Teilnehmenden)
Grundschule, Gymnastikhalle, Pfarrer-Ginther-Weg 3, Biberbach

Phantasie und Experiment
Malen mit Acryl-Farben
Stephan Winkler
Die Freude am Malen und der spielerische Umgang mit gestalterischen Mitteln steht in diesem Workshop im Vordergrund. Es geht darum, die individuellen, künstlerischen Vorlieben herauszuarbeiten und so zu spannenden Ergebnissen zu kommen. Nicht die technischen Fertigkeiten, sondern Fantasie, Gefühl und die Lust am Experimentieren sind hier die Grundlagen des künstlerischen Handelns.
Der Workshop findet in einer kleinen Gruppe von 6 Personen in der besonderen Atmosphäre des Künstlerateliers statt.
Verschiedenes Material wie Acrylfarben, Stifte, Pinsel, Kreiden, Papiere, Leinwände etc. sind vorhanden, Abrechnung nach Verbrauch (ca. 10 Euro bar im Kurs). Eigene Materialien können gerne mitgebracht werden.
Biberbach QBI207c04
1x, 12.05.24, So, 14:00 - 19:00 Uhr
Preis: 37,70 €
Atelier blaukariert, Am Kirchberg 20, Biberbach

Möchten Sie Beratung und Informationen oder sich anmelden? Dann wenden Sie sich bitte an:

Bildungszentrum Nord oder vhs Meitingen: Dr. Sylvia Huber oder Frau Irene Liotti, 08271 8199-47,
bz-nord@vhs-augsburger-land.de oder
meitingen@vhs-augsburger-land.de

Kirchliche Nachrichten

Gottesdienstanzeiger-Pfarreiengemeinschaft Biberbach/Affaltern vom 23. März bis 31. März 2024

Samstag, 23.März Hl. Turibio v. Mongrovejo, Bischof von Lima
Biberbach: 17-18.30 Beichtgelegenheit (im Pfarrhaus); 18.00 Rosenkranz

Sonntag, 24.März PALMSONNTAG - Kollekte für das Hl. Land
Affaltern: 09.00 Festgottesdienst zu Palmsonntag mit Palmbuschensegnung u. Prozession (es spielen die Edenberger Musikanten) für Pater Michael Koch u. Leonhard Koch (JM), Bruno Holderried, Eva-Maria Dieminger u. verst. Fam. Dieminger
Biberbach: 10.00 Festgottesdienst zu Palmsonntag mit Palmbuschensegnung u. Prozession (begleitet vom BOB); 18.00 Rosenkranz

Montag, 25.März Montag der Karwoche
Biberbach: 08.30 Rosenkranz; 09.00 Heilige Messe für Verst. d. Fam. Eder u. Dembitzki, in einem besonderen Anliegen; 18.00 Rosenkranz

Dienstag, 26.März Dienstag der Karwoche
Biberbach: 09.00 Heilige Messe für Magda Schinnerl; 18.00 Rosenkranz
Affaltern: 19.00 Stille Anbetung
Feigenhofen: 18.00 Kreuzwegandacht

Mittwoch, 27.März Mittwoch der Karwoche
Markt: 08.30 Heilige Messe für Josef u. Elisabeth Weiß
Salmannsh.: 18.00 Meditativer Gebetsweg „Vom Tod ins Leben" (Treffpunkt Kapelle in Salmannshofen)
Affaltern: 19:15 Hl. Messe für Christa Strauch; 16.00 Rosenkranz
Biberbach: 18.00 Rosenkranz

Donnerstag, 28.März Gründonnerstag
Biberbach: 17.00 Beichtgelegenheit (bis 18:45 Uhr); 19.00 Feier des letzten Abendmahls für Hermann Wiest u. Anna u. Otto Herb; 20.15 Betstunde mit den Ministranten; 20.30 Betstunde mit der Kolpingfamilie; 21.00 Betstunde mit dem Kath. Frauenbund; 21.30 Betstunde mit dem Pfarrgemeinderat
Affaltern: 21.00 Betstunde am Heiligen Grab

Freitag, 29.März KARFREITAG
Biberbach: 09.00 Kreuzweg der Pfarrgemeinde; 10.00 Familienkreuzweg; 10.45 Beichtgelegenheit (bis 12.00 Uhr); 15.00 Karfreitagsliturgie (es singt der Biberbacher Kirchenchor); anschl. Barmherzigkeitsnovene
Affaltern: 09.00 Kreuzweg; 18.00 Andacht zu den letzten Worten Jesu am Kreuz

Samstag, 30.März Karsamstag
Affaltern: 08.00 Trauermette; 21.00 Feier der Osternacht (mit Speisensegnung)
Biberbach: 10.00 Beichtgelegenheit (bis 11.00 Uhr); 15.00 Barmherzigkeitsnovene

Sonntag, 31.März HOCHFEST DER AUFERSTEHUNG DES HERRN
Biberbach: 05.30 Feier der Osternacht mit Speisensegnung (begleitet von unserer Schola); anschl. Osterfrühstück mit unserer Kolping-Familie im Pfarrhaus; 10.00 Festgottesdienst zu Ostern mit Speisensegnung; anschl. Ostereiersuchen für die Kinder im Pfarrgarten; 15.00 Barmherzigkeitsnovene; 18.30 Rosenkranz

Innensanierung unserer Wallfahrtskirche

Unsere Bitte um Mithilfe bei der Säuberung des Innenraumes unserer Wallfahrtskirche ist auf eine erfreuliche Resonanz gestoßen. Wenn Sie sich noch an dieser Aktion beteiligen möchten, melden Sie sich bitte gerne im Pfarrbüro. Die näheren Arbeitszeiten können dann auch erfragt werden. In die Tätigkeit werden sie zu Beginn der Arbeiten an Ort und Stelle eingeführt.
Vergelt´s Gott allen, die bereit sind mitzuhelfen!

Die Heilige Woche in der Pfarreiengemeinschaft Biberbach-Affaltern 2024

Wir begehen die Mitte unseres Glaubens: die Tage des Leidens und Sterbens und der Auferstehung unseres Herrn Jesus Christus. Die Tage von Palmsonntag bis Ostern sind Höhe-und Mittelpunkt christlicher Liturgie.

Palmsonntag, 24. März

Mit dem Palmsonntagsgottesdienst beginnen wir die Heilige Woche. „Viele Menschen bereiteten ihre Kleider auf der Straße aus, andere schnitten Zweige von den Bäumen und riefen: „Gesegnet sei er, der kommt im Namen des Herrn!“ (Mt 21,8f)
In Gedenken an den feierlichen Einzug in Jerusalem begehen wir in

Affaltern	09.00	Festgottesdienst mit Segnung der Palmbuschen u. Prozession (Edenberger Musikanten)
Biberbach	10.00	Festgottesdienst mit Segnung der Palmbuschen u.Prozession (Blasorchester Biberbach)
	16-18	Beichtgelegenheit

Gründonnerstag, 28. März

- ein besonderer Abend mit besonderer Nähe zu Jesus: Im Abendmahlsaal bei der Einsetzung der Hl. Eucharistie und am Ölberg verbunden mit Jesus und seiner Bitte: „Bleibet hier und wachet mit mir“. Am Gründonnerstag beginnen wir die Feier des Triduum Paschale, der heiligen drei Tage, die im Halleluja des Ostermorgens ihren frohen Höhepunkt feiern.

Biberbach	17.00	Beichtgelegenheit
	19.00	Feier des letzten Abendmahls
	anschl.	Betstunden
	20.15	mit den Ministranten
	20.30	mit der Kolpingfamilie
	21.00	mit dem Frauenbund
	21.30	mit dem Pfarrgemeinderat
Affaltern	21.00	Betstunde am Heiligen Grab

Karfreitag, 29. März

„Dann führten sie Jesus hinaus, um ihn zu kreuzigen“ (Lk 27,31). Am Karfreitag geht es darum mitzugehen, weil das Leiden Christi uns nicht kalt lässt, sondern uns mitnimmt. Station für Station gehen wir Jesu Weg und erfahren das Geheimnis seines Leidens und Sterbens in

Biberbach	09.00	Kreuzweg der Pfarrgemeinde
	10.00	Familienkreuzweg
	10.45	Beichtgelegenheit
	15.00	Karfreitagsliturgie (Kirchenchor Biberbach)
	anschl.	Beginn der Barmherzigkeitsnovene
	anschl.	Beichtgelegenheit
Affaltern	09.00	Kreuzweg
	18.00	Andacht zu den letzten Worten Jesu am Kreuz
	anschl.	Grabwache

Karsamstag, 30. März

Der Karsamstag ist still und wir trauern. Das braucht Zeit. Denn die Trauer ist ein Liebeszeichen über den Tod hinaus. Aber nicht ohne Hoffnung auf das Leben. In der Trauermette am Heiligen Grab versuchen wir, das Geheimnis des Todes Jesus mit Hilfe der Psalmen tiefer zu verstehen.

Affaltern	08.00	Trauermette
	21.00	Osternacht mit Speisensegnung
Biberbach	10–11.00	Beichtgelegenheit
	15.00	Barmherzigkeitsnovene

Ostersonntag, 31. März

„Was sucht ihr den Lebenden bei den Toten? Er ist nicht hier, sondern er ist auferstanden!“ (Lk 24,6). Diese Botschaft hat sich in Windeseile ausgebreitet. Das Licht der Osterkerze bringt Licht in das Dunkel der Osternacht und führt uns aus dem Dunkel in das Licht des Ostermorgens.

Biberbach	05.30	Feier der Osternacht mit Speisensegnung (Männerschola)
	10.00	Festgottesdienst zu Ostern mit Speisensegnung
	anschl.	Ostereiersuchen für alle Kinder im Pfarrgarten
	15.00	Barmherzigkeitsnovene
	18.30	Rosenkranz

Ostermontag, 01. April

Die Jünger von Emmaus begegnen uns am Ostermorgen. Sie laden uns ein, gemeinsam auf dem Weg zu sein und Jesus in unserer Mitte immer wieder ganz lebendig zu begegnen.

Affaltern	09.00	Österlicher Gottesdienst
Biberbach	10.00	Österlicher Gottesdienst
	15.00	Barmherzigkeitsnovene
	18.30	Rosenkranz

Beichtgelegenheiten in der Karwoche

Bitte beachten, dass die Beichtgelegenheit renovierungsbedingt im Konferenzzimmer des Pfarrhauses (Erdgeschoss) stattfindet.

Kreuzweg „Vom Tod ins Leben“

Am Mittwoch, 27.3.24 treffen wir uns an der Salmannshofer Kapelle und beten auf dem Weg zur Pfarrkirche St. Sebastian in Affaltern einen Kreuzweg. Dort angekommen feiern wir um 19.15 Uhr die Heilige Messe.

Palmbuschen

Am Palmsonntag können vor den Gottesdiensten geweihte Palmbuschen gegen eine Spende erworben werden. Dankeschön an alle Palmbuschenbinderinnen!

Kreuzverehrung an Karfreitag

Zur feierlichen Kreuzverehrung im Rahmen der Karfreitagsliturgie bieten wir Rosen zum Stückpreis von 2,50 Euro an, die Sie bei der Kreuzverehrung niederlegen können.

Grabkreuze im Osterfeuer des Lebens

Wir laden Sie ein, die Grabkreuze Ihrer verstorbenen Angehörigen in den Sakristeien abzugeben. Traditionell werden diese im Osterfeuer verbrannt als Zeichen für unseren christlichen Glauben an die Über-Lebenskraft der Auferstehung Christi.

Osterkerzen

Ab dem Palmsonntagswochenende können Sie in der Biberbacher Kirche Kerzen für die Feier der Osternacht zum Stückpreis von 1,50 Euro erwerben.

Familiengottesdienst „Ostern“

Am Ostersonntag sind alle Familien mit Kindern zu einem Gottesdienst um 10 Uhr eingeladen, in dem wir uns mit dem wichtigsten und spannendsten Thema dieser Tage beschäftigen: Ostern! Im Anschluss daran sind alle Kindern eingeladen zur Ostereiersuche im Pfarrgarten.

Barmherzigkeitsnovene

Ab Karfreitag beten wir 9 Tage lang, jeweils um 15 Uhr die Barm-

herzigkeitsnovene in unserer Wallfahrtskirche. Sie sind herzlich eingeladen.

Seniorennachmittag

Am **3. April um 14 Uhr** findet im Gasthof Magg unser nächster Seniorennachmittag statt. Heilpraktikerin Andrea Kratzer führt uns mit informativen und spannenden Tipps frisch und fit durch Frühling und Sommer. Wir freuen uns auf Sie! Ihr Seniorenteam

Erstkommunionfeiern in Biberbach

Am **Sonntag, 14. April 2024** empfangen insgesamt 15 Mädchen und Buben aus unserer Pfarreiengemeinschaft das Sakrament der Erstkommunion in unserer Wallfahrtskirche. Um den durch das Innengerüst beengten Verhältnissen gerecht zu werden, feiern wir heuer zwei Erstkommuniongottesdienste. Beide werden von der Gruppe „Vocalis“ musikalisch begleitet.
Um 09.30 Uhr feiern und freuen wir uns mit: Johanna Fendt, Lana und Lena Kozak, Vinzent Mareth, Leon Putz, Maximilian Schäffler, Frieda Schuster und Maria Steger.
Um 11.00 Uhr dürfen wir mit Janis Baumann, Johanna Fries, Benedikt Köhler, Felix Lechner, Joanna Lucic, Tobias Mair und Samuel Schneider dieses besondere Fest feiern. Bitte fühlen Sie sich auch als Pfarrgemeinde herzlich zur Mitfeier eingeladen. Die Dankandacht findet um 17:00 Uhr statt.

Kolping

Kolpingfamilie Biberbach

Einladung zum Osterfrühstück am 31. März

Unser Osterfrühstück findet dieses Jahr am 31. März nach dem Auferstehungsgottesdienst wieder wie gewohnt im Pfarrsaal statt. Wir freuen uns auf ein gemeinsames Osterfrühstück mit euch. In Ausnahmefällen bieten wir einen Lieferservice an: Tel. 08271/41611 oder 08271/429982

Wort für die Woche

„Der Tod ist die uns zugewandte Seite des Ganzen,
deren andere Seite Auferstehung heißt.“
(Romano Guardini)

Johanneskirche Meitingen

Termine vom 22.03.2024 bis 10.04.2024

Freitag, 22.03.
14.30 Uhr: „Café Kränzchen“ Seniorenclub, Evang. GemeindeHaus, A. Henkelmann mit P. Schneewind und Team

Sonntag, 24.03. Palmsonntag
09.30 Uhr: Gottesdienst am Palmsonntag mit Pfarrer i. R. Last

Montag, 25.03.
09.00 Uhr: Krabbelgruppe Evang. Gemeindehaus mit Heike Rabas

Dienstag, 26.03.
09.50 Uhr: Meditatives Tanzen Evang. Gemeindehaus mit Toni Potoczki

Mittwoch, 27.03.
20.00 Uhr: Johanneschor Evang. Gemeindehaus mit Andrea Henkelmann

Donnerstag, 28.03. Gründonnerstag
19.00 Uhr: Gottesdienst am Gründonnerstag mit Diakon Dieter Frembs
21.00 Uhr: Taizégebet St. Clemens Kirche mit Gudrun Schneider

Freitag, 29.03. Karfreitag
09.30 Uhr: Karfreitagsgottesdienst mit Abendmahl mit Pfarrer Stefan Pickart
17.00 Uhr: Karfreitagsgottesdienst mit Abendmahl St. Clemens Kirche

Sonntag, 31.03. Ostersonntag
05.30 Uhr: Osternacht mit Pfarrer Stefan Pickart
09.30 Uhr: Familiengottesdienst an Ostern mit Abendmahl mit Diakon Dieter Frembs

Montag, 01.04. Ostermontag
09.00 Uhr: Pilgern: Emmauspilgern mit Angelika Otto

Dienstag, 02.04.
09.50 Uhr: Meditatives Tanzen Evang. Gemeindehaus mit Toni Potoczki
20.00 Uhr: Taizégebet St. Clemens Kirche mit Gudrun Schneider

Mittwoch, 03.04.
20.00 Uhr: Johanneschor Evang. Gemeindehaus mit Andrea Henkelmann

Sonntag, 07.04. Quasimodogeniti
09.30 Uhr: Gottesdienst mit Diakon i. R. Steffen Maly-Motta

Montag, 08.04.
09.00 Uhr: Krabbelgruppe Evang. Gemeindehaus mit Heike Rabas

Dienstag, 09.04.
09.50 Uhr: Meditatives Tanzen Evang. Gemeindehaus mit Toni Potoczki
14.00 Uhr: Radl-Treff Evang. Gemeindehaus mit Dieter Höck
19.30 Uhr: SHG-Funkstille Evang. Gemeindehaus

Mittwoch, 10.04.
Frauenkreis privat mit Heidemarie Strehle
20.00 Uhr: Johanneschor Evang. Gemeindehaus mit Andrea Henkelmann

Öffnungszeiten des Pfarrbüros:
Mo. & Fr.: 10:00 – 12:00 Uhr
Mittwoch: 11:00 – 13.00 Uhr
Tel: 08271-2025
pfarramt.meitingen@elkb.de
Seelsorge – Notrufnummer: 08271-8029952

Vereinsmitteilungen

SC Biberbach

Einladung zur Jahreshauptversammlung des Sportclub Biberbach 1946 e.V. am 05.04.2024

Zur diesjährigen Jahreshauptversammlung mit Neuwahlen möchten wir alle Mitglieder, Gönner und Freunde des Vereins am Freitag, den 05.04.2024 um 19.30 Uhr im Gasthof Magg einladen.

Tagesordnungspunkte:
1. Begrüßung
2. Geschäftsbericht des Vorstands
3. Geschäftsberichte der Abteilungen und der Jugendvorstandschaft
4. Geschäftsbericht des Kassiers
5. Entlastung der Vorstandschaft
6. Neuwahlen
7. Verschiedenes, Wünsche und Anträge

Über eine zahlreiche Teilnahme würden wir uns sehr freuen.
Die Vorstandschaft

Abt. Herrenfußball

3 Punkte zum Restart

Vergangenes Wochenende konnte sich unsere Herren I Mannschaft gegen den FC Emersacker mit 2:1 durchsetzen und bleibt somit auf Rang 1 der Liga.
In einem zerfahrenen Auftakt nach der Winterpause gab es Lichtblicke, aber auch noch vieles an dem wir weiterhin arbeiten müssen. Im Wesentlichen beschäftigte man sich zu viel mit Gegner und Schiedsrichter und war dadurch nicht immer fokussiert genug. Man hatte zwar über die gesamte Länge der Partie deutlich mehr Spielanteile, aber eine konstante Zielstrebigkeit Richtung gegnerisches Tor können wir uns so nicht unterschreiben lassen. Dann musste man spät, in der 78. Minute, den 0:1 Gegentreffer hinnehmen. Aufgrund von Fitnessvorteilen und dem nötigen Willen konnte jedoch das Ergebnis in Persona Lukas Huber und Martin Bader noch gedreht werden.
Wir bedanken uns bei allen Fans, welche letzten Sonntag den Weg auf den Galgenberg gefunden haben.

Als Nächstes kommt der FC Langweid auf den Biberbacher Sportplatz. Wir wollen hier eine Steigerung des eigenen Auftretens erreichen. Dies wird auch vonnöten sein, da die Langweider stärker einzuschätzen sind, als die Kicker aus Emersacker.

Spielankündigung:
Sonntag, 24.03.2024 (15:00 Uhr): SC Biberbach - FC Langweid
Sonntag, 24.03.2024 (13:00 Uhr): SC Biberbach II - FC Langweid II

Liebe SCB-Fans, wir würden uns wieder freuen, euch auf dem Sportplatz begrüßen zu dürfen. Das zweite Heimspiel in Folge steht an und wir brauchen euch wieder!

Vielen Dank!

SCB Seniorenmannschaften

Abt. Tischtennis

Trainingszeiten

Osterpause bis einschließlich 07.04.2024, **kein Training!**

Abt. Wintersport

Einladung der Abt. Wintersport zur Jahreshauptversammlung am 07.04.2024

Liebe Freunde des Wintersportes,
wir laden Euch herzlich zur Jahreshauptversammlung am Sonntag, den 07.04.2024 um 19.00 Uhr in die Dorfhütte nach Albertshofen ein.

Tagesordnung
1. Begrüßung und Annahme der Tagesordnung
2. Bericht der Abteilungsleitung
3. Bericht des Kassierers
4. Bericht der Kassenprüfer
5. Aussprache zu den Berichten
6. Entlastung der Abteilungsleitung
7. Wünsche und Anträge

Wir freuen uns auf Euer Kommen

Christian und Markus

Schützenverein Gemütlichkeit Biberbach e.V.

Schießbetrieb

Freitag 12.März 2024: Jugendtraining ab 18:30 Uhr, ab 19:00 Uhr Training für alle LG/LP-Schützen.
Während der Osterferien ruht der gesamte Schießbetrieb!
Die LG/LP-Schützen und die Jugend starten wieder am 12. April 2024 mit dem Training!
Für die GK/KK- und „Laufender Keiler"-Schützen beginnt der Schießbetrieb am 10. April 2024 zu den gewohnten Zeiten.

Wir wünschen allen Mitgliedern, Freunden und Gönnern ein frohes Osterfest!

Voranzeige:
04.05.2024 - Arbeitsdienst

Alle weiteren Neuigkeiten und Infos können jederzeit auf unserer Homepage www.gemuetlichkeit-biberbach.de nachgelesen werden!

Die Vorstandschaft

Burgschützen Markt

Am heutigen Freitag, 22. März, ist der letzte Rundenwettkampf gegen Riedsend.
Wir treffen und zur gemeinsamen Abfahrt um 18.40 Uhr am Bürgerhaus. Für den letzten Wettkampf wünschen wir allen viel Erfolg!
Am Dienstag, 26. März, ist ab 19.00 Uhr Trainingsschießen.

Die Vorstandschaft

Schützenverein Waldeslust e.V. Eisenbrechtshofen

Das nächste Übungsschießen ist am Mittwoch, den 27.03.2024 ab 19 Uhr.

Voranzeige

Am Freitag, den 05.04.2024 findet ein Rundenwettkampf in Hegnenbach statt. Gemeinsame Abfahrt ist um 19 Uhr.

Die Vorstandschaft

FFW Eisenbrechtshofen

Übung

Am **Dienstag, den 26.03.2024** findet um **19:30 Uhr** eine Übung für alle Aktiven Mitglieder statt.

Miteinander und Füreinander in Biberbach

Bürgergemeinschaft Biberbach e.V.

Kaffeenachmittag

Am Mittwoch, den **27. März 2024** treffen wir uns um **14 Uhr** in der Begegnungsstätte in der Raiffeisenstraße zu unserem wöchentlichen Kaffee-Nachmittag mit selbstgebackenen Kuchen. An diesem letzten Mittwoch vor Ostern wird Johanna Quis Texte über den Garten und die Natur lesen.
Kommen Sie einfach dazu, wenn Sie einen unterhaltsamen Nachmittag verbringen wollen.

Gemeinsamer Mittagstisch

Unser nächster gemeinsamer Mittagstisch findet am **Donnerstag, den 04. April im Gasthof Magg statt.**
Zum Preis von **7 € gibt es Hackbraten mit Nudeln und Kartoffelpüree.**
Bitte melden Sie sich dazu verbindlich bis Dienstag, den 02. April 2024 unter der Nummer **0176/57956392** an.

Nachbarschaftshilfe und Alltagsbegleitung

Unter obiger Nummer können Sie auch unsere Nachbarschaftshilfe, wie Fahrdienste oder Alltagsbegleitung anfordern.

Ingrid Krätschmer, stellvertretende Vorsitzende

Versammlung der Jagdgenossenschaft Affaltern

Die Jagdgenossenschaft Affaltern lädt am **Freitag, den 05.04.2024, um 19:30** zur diesjährigen Jagdversammlung ins **Gemeindehaus**

Affaltern (Florianstüble) ein. Im Anschluss lädt der Jagdpächter zum jährlichen Jagdessen ein.

Tagesordnung:

1. Begrüßung
2. Rückblick auf das abgelaufene Jagdjahr
3. Bekanntgabe der Haushaltsrechnung
4. Protokoll des Schriftführers
5. Entlastung des Kassiers und der Vorstandschaft
6. Bericht des Jagdpächters
7. Verwendung des Jagdpachtschillings
8. Neuwahlen
9. Wünsche und Anträge

Wir bitten um eine zahlreiche Teilnahme der Jagdgenossen. NC15FF

Die Vorstandschaft

Biberbacher Sportfischereiverein e.V.

Karfreitag, 29. März 2024

Zwischen 11 – 13 Uhr

Verzehr von Speisen und Getränken vor Ort möglich!

Steckerlfisch Makrele (warm) + Breze	11 €
Geräucherte Pfeffermakrele (kalt)+ Breze	11 €
Geräucherte Forelle (kalt)+ Breze	11 €

Wo: Bei uns am Fischerheim in der Jahnstr. 1

in 86485 Biberbach

Vorbestellung bis zum 24. März

erforderlich! Telefonisch oder WhatsApp:

0160 975 587 90 oder 08271 6572

Zum Speisenangebot

Satz und Druck:
Fa. ixcopy Jochen Strehle Haldenloh C8 · 86465 Welden
Telefon 08293/7014900 · Telefax 08293/7014905 ·
info@ixcopy.de

Biberbacher Schaufenster

Sanitär • Heizung • Solar
Wärmepumpen • Biomasseheizungen
Tom Lučić
Kurze Gasse 8
86485 Biberbach
OT Affaltern
✆ 08293 7603
WunschWasser PROFI PREMIUM PARTNER

METZGEREI BAYER PARTYSERVICE

ANGEBOTE
VON FR. 22.03.2024 BIS DO. 04.04.2024

RINDERROULADEN	100g	1,79 €
SCHWEINEFILET	100g	1,49 €
SCHINKENAUFSCHNITT	100g	1,79 €
OSTERSCHINKEN BAUERNSCHINKEN	100g	1,79 €
TOSKANA AUFSTRICH	100g	1,39 €

BITTE DENKEN SIE AN IHRE BESTELLUNG FÜR DIE OSTERFEIERTAGE.

AM DIENSTAG 02.04.2024 IST UNSERE METZGEREI GESCHLOSSEN.

WIR WÜNSCHEN IHNEN FROHE OSTERN UND SCHÖNE FEIERTAGE.

ÖFFNUNGSZEITEN:
Montag geschlossen
Dienstag, Mittwoch 08.00 - 12.30 Uhr
Donnerstag, Freitag 08.00 - 12.30 Uhr | 14.30 - 18.00 Uhr
Samstag 08.00 - 12.00 Uhr

METZGEREI BAYER
Hauptstr. 8 | 86485 Biberbach | Telefon 08271 - 40284
partyservice-bayer@web.de | www.partyservice-bayer.de

PFLEGE TEAM NORD
AMBULANTER PFLEGEDIENST UND TAGESPFLEGE

Ihr Wohl liegt uns am Herzen!

Sie suchen tagsüber eine liebevolle Betreuung für Ihren pflegebedürftigen Angehörigen?

Tagespflege Langweid

Ruf: 08230/80113
www.pflegeteam-augsburg-nord.de
www.tagespflege-langweid.info

- ✔ Kellerabdichtungen
- ✔ Sperr- und Sanierputzsysteme
- ✔ Horizontalsperren
- ✔ Wohnklimaplatten
- ✔ Rissverpressung
- ✔ Betonsanierung

Fordern Sie unsere kostenlose Infomappe an.

VEINAL Horizontalsperre 20 Jahre Garantie

VEINAL®
Kundenservice

86465 WELDEN
Tel. 0 82 93 / 96 50 08 - 0
Fax 0 82 93 / 96 50 08 - 80
E-Mail: BAUCHEMIE@veinal.de
www.veinal.de

Dorfladen
Biberbach
Regional und gut versorgt

ANGEBOTE DER WOCHE

gültig vom
25.03. - 30.03.2024

Leibniz Zoo/ Butterkekse Mini 125-150g — 1.19 €

Ehrmann Almighurt Versch. Sorten 500 g — 1.29 €

Ramazzotti 0,7 l — 10.99 €

Papa Joe's Tomaten Ketchup 500 ml — 1.69 €

Softlan Weichspüler 1L — 1.59 €

Gourmet Petit Fleisch 6X50 g — 1.95 €

Dorfladen
Biberbach
Regional und gut versorgt

Dorfladen-Café
Biberbach
Das Plus im Ort.

ÖFFNUNGSZEITEN AN OSTERN

Karfreitag, 29.03. | geschlossen
Samstag, 30.03. | 6.30 – 13.00 Uhr geöffnet
Ostersonntag, 31.03. | geschlossen
Ostermontag, 01.04. | 7.30 – 11.00 Uhr geöffnet

Das Dorfladen-Team wünscht Ihnen Frohe Ostern!

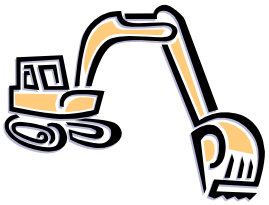

Mario Bauunternehmen

Wir machen für Sie
Pflasterarbeiten, Außenanlagen,
Trockenlegen von Häusern,
Baggerarbeiten aller Art,
auch Minibagger,
Erdbewegungen und Abbruch.

Für Angebote und Beratung stehen wir Ihnen gerne zur Verfügung:

www.winklerbau.de / E-Mail: mario.pflaster-baggerbetrieb.1@web.de
Tel. 08293 / 9651620; Fax 08293 / 9651630

Inh. Mario Winkler, Buchbergring 32, 86485 Biberbach, Mobil 0170 / 9758610

Pflegeservice rund um die Uhr!

PFLEGEDIENST Sonnenschein

Abrechnung mit allen Kassen!

...mit Herz und Zeit!

Marktplatz 4
86485 Biberbach
Fax 08271/420672

08271/420671

Wir bieten Ihnen die Alternative:
Individuelle, ganzheitliche Versorgung und Pflege Ihrer Angehörigen in Ihrer gewohnten Umgebung mit »Herz und Zeit«.

- Grundpflege
- Behandlungspflege Wundversorgung
- Sterbebegleitung
- Beantragung von Pflegegraden und Hilfsmitteln
- Hauswirtschaftl. Versorgung
- Beratung für Angehörige
- Hausnotruf
- Essen auf Rädern
- Tagesbetreuung

b.graef@pflegedienstsonnenschein.com
www.pflegedienstsonnenschein.com

BLICKKONTAKT SCHAUER

KORREKTIONSBRILLEN
GLEITSICHTBRILLEN
SONNENBRILLEN

KONTAKTLINSEN
ORTHO-KERATOLOGIE
MYOPIE-MANAGEMENT

Wir nehmen uns besonders viel Zeit für Sie und Ihre Wünsche:
Deshalb arbeiten wir ausschließlich mit Terminen.

Zur Terminvereinbarung erreichen Sie uns telefonisch:

Mo-Fr 9:00 – 19:00 Uhr
Sa 9:00 – 14:00 Uhr

Forstberg 18
86485 Biberbach/OT Affaltern
☎ 08293 / 965 660
info@blickkontakt-schauer.de

blickkontakt-schauer.de

LEICHT BEGEHBARE DUSCHE in 24 Std.
wir kümmern uns um alles

Kostenlose Vorort-Beratung

BADELIX

- Inklusive Antragstellung und direkter Abrechnung mit der Pflegekasse
- Mit Bauschutt Entsorgung & Endreinigung
- Umbau wird bis zu 100% gefördert
  *ab Pflegegrad 1 4000 Euro Förderung
- **Kostenlose Vorort-Beratung**

Robert A. Hofmann | 0821/20952629 | Region Schwaben

Familienanzeiger

- *Hochzeitsanzeigen*
- *Geburtstagsanzeigen*
- *Danksagungen für Geburtstage und Trauerfälle*

Ihre Familienanzeige (1/8 Seite) im Biberbacher Amtsblatt mit Schmuckmotiv für nur EUR 10,– Anzeigenannahme im Rathaus

genzler
Rollladen-Markisen-Fliegengitter

- Rollläden für Alt- und Neubau
- Elektrische Rollläden
- Rollladenkastendämmung
- Markisen
- Lichtschachtabdeckungen
- Insektenschutzgitter für Tür und Fenster
- Reparatur und Montage

www.rollladen-genzler.de
Telefon 08271 - 81 47 507

ANDREAS FRIEDRICH

DER STOIMETZ AUS WELDEN
bei der KIRCHE

Das schönere Grabmal zum kleineren Preis!

... die wohl größte Ausstellung in Augsburg und Umgebung!