Biberbacher Amtsblatt

Markt Biberbach mit den Ortsteilen Affaltern, Eisenbrechtshofen, Feigenhofen und Markt

64. Jahrgang | Donnerstag, den 28.03.2024 | Nummer 13

Amtliche Bekanntmachungen

· 3.500 Einwohner
· Landkreis Augsburg
· Gute Infrastruktur
· Moderne Einrichtungen und Ausstattung
· Moderne Arbeitsplätze
· Sympathisches Team

WILLKOMMEN IN BIBERBACH!

Sachbearbeiter (m/w/d) **für die Bauverwaltung**
unbefristet in Teilzeit/Vollzeit (mind. 30 Stunden/Woche)

Beschäftigter (m/w/d) **für den Bauhof**
unbefristet in Vollzeit (39 Stunden/Woche)

Gute Bezahlung, Sozialleistungen, Fortbildungsmöglichkeiten u. v. m. Bei uns haben Sie beste Zukunftschancen!

Alle Stellenanzeigen finden Sie unter
biberbach.de/stellenanzeigen.
Wir freuen uns auf Ihre Bewerbung!

biberbach.de/stellenanzeigen

WILLKOMMEN IM WIESENKINDERGARTEN!

Erzieher (m/w/d)
in Voll- oder Teilzeit (mind. 30 Std./Woche)
als Gruppenleitung

Kinderpfleger (m/w/d)
in Teilzeit (mind. 25 Std) als Ergänzungskraft

Gute Bezahlung, Sozialleistungen, Fortbildungsmöglichkeiten u. v. m. Bei uns haben Sie beste Zukunftschancen!

Alle Stellenanzeigen finden Sie unter
biberbach.de/stellenanzeigen.
Wir freuen uns auf Ihre Bewerbung!

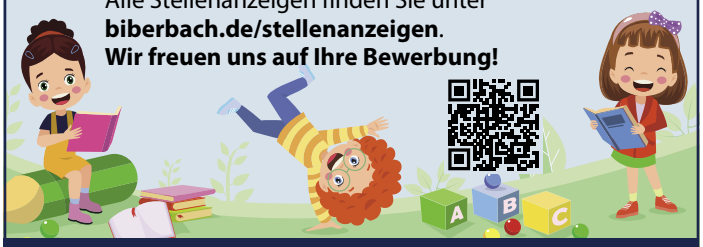

biberbach.de/stellenanzeigen

RATHAUS BIBERBACH – so erreichen Sie uns

Geschäftsstunden im Rathaus
Montag, Mittwoch, Freitag von 8.00 bis 12.00 Uhr
Dienstag keine Geschäftsstunden
Donnerstag von 8.00 bis 12.00 und 14.30 bis 18.00 Uhr
Telefon 08271/8018-0

Bürgerbüro und Standesamt	8018-12 oder 13
Bauamt	8018-14
Steueramt	8018-15
Kasse	8018-16

Telefax 08271/8018-40
Wasserversorgung Störung/Rohrbruch 0172/182 92 92
Störung Entwässerungssystem Fa. BSB5 Herr van Hemert 0174/205 28 23
e-mail Adressen:
Allgem. Anfragen o. Mitteilg.: rathaus@biberbach.de
Bauangelegenh.: bauamt@biberbach.de
Bürgerbüro, Amtsblatt: buergerbuero@biberbach.de
Gebühren, Steuern, Abfall: steueramt@biberbach.de
Koordinationsstelle: k-stelle-biberbach@augsburg-asb.de
Jugendbeauftrage – jugendbeauftragte@biberbach.de
Seniorenbeauftragte – seniorenbeauftragter@biberbach.de
Behindertenbeauftragte – behindertenbeauftragte@biberbach.de

Koordinationsstelle 08271 / 4281110

Herausgeber des amtlichen Teils:
Markt Biberbach, Rathausplatz 1, 86485 Biberbach
Telefon: 08271/8018-0
Telefax: 08271/8018-40
E-Mail: info@biberbach.de

Im Internet unter: www.biberbach.de
www.vital-dahoim.de

Hundekot auf gemeindlichen Wegen oder in angrenzenden Wiesen und Äckern

Der Markt Biberbach hat an vielen Stellen unseres Gemeindegebiets sogenannte Hundetoiletten aufgestellt. Dort können die Hinterlassenschaften unserer Vierbeiner kostenfrei entsorgt werden. Die allermeisten unserer Hundehalter nutzen dieses Angebot. Doch leider müssen wir feststellen, dass einige die gefüllten Plastikbehälter auf dem Weg oder im angrenzenden Feld oder Acker entsorgen. Manche hängen es auch am Wegesrand in die Büsche. Der Sinn dieses Vorgehens erschließt sich uns nicht! Abgesehen vom zusätzlichen Plastikmüll sind die farbigen Tüten auch noch sehr unschön in unserer wunderbaren Landschaft.
Wir appellieren an alle, die bereitgestellten Hundetoiletten zu nutzen. Die Bewahrung unserer Umwelt kann nur gelingen, wenn wir alle unseren Teil dazu beitragen.

Vielen Dank für Ihre Mithilfe!
Wolfgang Jarasch
Bürgermeister

ABFALLWIRTSCHAFT	
Bauschutt u. Gartenabfälle:	Samstag, von 09.30 – 11.30 Uhr
Wertstoffhof:	Samstag, von 09.30 – 11.30 Uhr

Rattenbekämpfung

Wie uns die Fa. Hawlik & Hawlik mitteilt, findet die nächste Rattenbekämpfung im gesamten Gemeindegebiet am **Montag, den 15. April 2024,** statt. Meldungen nimmt die Gemeindeverwaltung entgegen.

Kreative Köpfe, Handwerker und Sportskanonen – Macht mit beim Ferienprogramm 2024!

In Biberbach stellen Ehrenamtliche jedes Jahr für die Sommerferien ein buntes Ferienprogramm für Kinder und Jugendliche zusammen.

Daher suchen wir nach Personen und Vereinen, die gerne eine Aktion anbieten. Egal ob Bastelvormittag, gemeinsamer Ausflug oder eine sportliche Aktion – wir freuen uns über euren Beitrag! Meldet euch gerne bei Fragen.

Info vom AWB über richtige Bereitstellung der Tonnen

- Die Tonne muss am Abfuhrtag bis spätestens 06.30 Uhr zur Leerung bereitstehen, so dass sie ohne Schwierigkeiten und Zeitverlust entleert werden kann.
- Der Griff sollte zur Straße zeigen.
- Die Abfälle nicht in die Tonne einpressen. Ist die Tonne zu knapp bemessen, muss auf ein größeres oder zusätzliches Gefäß umgestellt werden.
- Der Deckel muss geschlossen sein.

Abfallberatung für den Landkreis Augsburg
Tel. 0821/3102-3221 und -3222

Frühjahrssemester 2024

Das Frühjahrsprogramm 2024 der vhs Augsburger Land ist da. Ab sofort online – www.vhs-augsburger-land.de - oder gedruckt im Programmheft.

Ausblick auf April und Mai – freie Plätze!

Wirbelsäulentraining
Sonja Hartl
Das Wirbelsäulentraining umfasst den ganzen Körper mit Schwerpunkt auf die oft falsch oder einseitig beanspruchte Wirbelsäule. Egal ob Bürojob oder körperliche Arbeit - Rückenschmerzen können zum Problem in jedem Alter werden. Mobilisations- und Kräftigungs-Übungen mit Dehnungs- und Entspannungs-Elementen wirken dem entgegen. Rutschfeste Matte, Handtuch, Getränk bitte mitbringen.
Biberbach QBI302w03
6x, 09.04.24 - 14.05.24, Di, wöchentlich, 14:00 - 15:00 Uhr
6x, 09.04.24 - 14.05.24, Di, wöchentlich, 15:05 - 16:05 Uhr
Preis: 31,60 € (gültig bis 6 Teilnehmende)
Preis: 29,00 € (gültig ab 7 Teilnehmenden)
Grundschule, Zweifachturnhalle, Pfarrer-Ginther-Weg 3, Biberbach

Nordic-Fitness - Fitness-Studio an der frischen Luft
Barbara Karmann
Neben der Nordic-Walking Technik stehen vor allem Kraft- und Koordinationsübungen im Mittelpunkt, mit allem was die Natur bietet. Nordic-Walking Stöcke, wetterfeste Kleidung und Laufschuhe bitte mitbringen
Biberbach QBI302l01
5x, 19.04.24 - 17.05.24, Fr, wöchentlich, 17:00 - 18:00 Uhr
Preis: 26,30 € (gültig bis 6 Teilnehmende)
Preis: 24,20 € (gültig ab 7 Teilnehmenden)
Treffpunkt Grundschule, Eingang, Pfarrer-Ginther-Weg 3, Biberbach

Glücklich und zufrieden – Mein Wunschgewicht auch ohne Diät
Christina Herrmann
Möchten Sie Ihr Gewicht langfristig reduzieren, wissen jedoch nicht wie? Haben Sie schon zahlreiche Diäten gemacht, aber keine davon hat den gewünschten langfristigen Erfolg gebracht? Dann melden Sie sich zu diesem Workshop an. Die Kursleiterin gibt Ihnen Tipps und Ideen an die Hand, wie Sie Ihr Gewicht langfristig reduzieren können, ohne komplett auf ein Lebensmittel verzichten zu müssen. Entdecken Sie eine neue Lebensweise, mit der Sie sich dauerhaft glücklich, zufrieden und wohl in Ihrer Haut fühlen können. Schreibzeug bitte mitbringen
Meitingen QME305e01
1x, 23.04.24, Di, 19:00 - 21:00 Uhr
Preise: 13,70 €
Mittelschule, Zimmer 1, Hauptstraße 35, Meitingen

Alles rund ums Geld: Vermögen, Finanzen, Absicherungen - einfach erklärt
Angelika Fischer
Wir beschäftigen uns mit den wichtigsten Finanz- und Versicherungsthemen, damit Sie fundierte Entscheidungen treffen können, welche Lösungen am besten zu Ihnen und Ihrer aktuellen Lebenssituation passen. Insbesondere schauen wir darauf, welche Produkte und Verträge Sie wirklich brauchen und welche nicht. Lernen Sie, Ihre Finanzanlagen und Versicherungen besser zu verstehen und erfahren, wie Sie sich gut auf Ihr nächstes Beratungsgespräch vorbereiten können. Hierfür erhalten Sie Tipps und Anregungen, worauf Sie besonders achten sollten. Zudem beleuchten wir die Verkaufspraktiken und Vorgehensweisen Ihres Bankers und Versicherungsvermittlers. Aus Neutralitätsgründen erfolgt keine individuelle Beratung.
Meitingen QME103f01
1x, 25.04.24, Do, 19:00 - 21:30 Uhr
Preis: 18,00 € (gültig bis 6 Teilnehmende)
Preis: 16,50 € (gültig ab 7 Teilnehmenden)
Mittelschule, Zimmer 1, Hauptstraße 35, Meitingen

Kundalini-Yoga für mehr Energie und Ausgeglichenheit
Ingrid Pöllmann
Kundalini-Yoga, auch bekannt als „Yoga des Bewusstseins“, ist eine ideale Möglichkeit, die eigene Lebensenergie zu erfahren und zum

Fließen zu bringen, sowie die natürliche Kraft des Körpers zu wecken. Bei diesem Yogastil erlernen Sie dynamische Körperübungen und vereinen diese mit Entspannungstechniken und bewusster Atemführung. Kurze abschließende Meditationen wirken beruhigend. Körper, Geist und Seele kommen in Einklang. Bequeme Kleidung, Yogamatte, Decke, evtl. Sitzkissen bitte mitbringen.
Biberbach QBI301y03
5x, 06.05.24 - 17.06.24, Mo, 19:00 - 20:30 Uhr
Preis: 39,50 € (gültig bis 6 Teilnehmende)
Preis: 36,30 € (gültig ab 7 Teilnehmenden)
Grundschule, Gymnastikhalle, Pfarrer-Ginther-Weg 3, Biberbach

AROHA® Body, Mind and Soul
Walter Missbrandt
AROHA® ist ein effektives Ganzkörpertraining, leicht erlernbar und für alle Altersgruppe geeignet. Das Ziel von Tanz und Bewegung ist Stressabbau, Festigung der Muskulatur, Stärkung von Herz- und Kreislaufsystem, Fettreduzierung - vor allem aber der Spaß daran. Sportkleidung, Sportschuhe, Handtuch, Getränk bitte mitbringen.
Biberbach QBI302i01
8x, 07.05.24 - 09.07.24, Di, 19:00 - 20:00 Uhr
Preis: 42,10 € (gültig bis 6 Teilnehmende)
Preis: 38,70 € (gültig ab 7 Teilnehmenden)
Grundschule, Gymnastikhalle, Pfarrer-Ginther-Weg 3, Biberbach

Phantasie und Experiment
Malen mit Acryl-Farben
Stephan Winkler
Die Freude am Malen und der spielerische Umgang mit gestalterischen Mitteln steht in diesem Workshop im Vordergrund. Es geht darum, die individuellen, künstlerischen Vorlieben herauszuarbeiten und so zu spannenden Ergebnissen zu kommen. Nicht die technischen Fertigkeiten, sondern Fantasie, Gefühl und die Lust am Experimentieren sind hier die Grundlagen des künstlerischen Handelns.
Der Workshop findet in einer kleinen Gruppe von 6 Personen in der besonderen Atmosphäre des Künstlerateliers statt.
Verschiedenes Material wie Acrylfarben, Stifte, Pinsel, Kreiden, Papiere, Leinwände etc. sind vorhanden, Abrechnung nach Verbrauch (ca. 10 Euro bar im Kurs). Eigene Materialien können gerne mitgebracht werden.
Biberbach QBI207c04
1x, 12.05.24, So, 14:00 - 19:00 Uhr
Preis: 37,70 €
Atelier blaukariert, Am Kirchberg 20, Biberbach

Möchten Sie Beratung und Informationen oder sich anmelden? Dann wenden Sie sich bitte an:

Bildungszentrum Nord oder vhs Meitingen: Dr. Sylvia Huber oder Frau Irene Liotti, 08271 8199-47,
bz-nord@vhs-augsburger-land.de oder
meitingen@vhs-augsburger-land.de

Kirchliche Nachrichten

Gottesdienstanzeiger-Pfarreiengemeinschaft Biberbach/Affaltern vom 30. März bis 07. April 2024

Samstag, 30.März Karsamstag
Affaltern: 08.00 Trauermette; 21.00 Die Feier Osternacht mit Speisensegnung
Biberbach: 10.00 Beichtgelegenheit (im Pfarrhaus Biberbach); 15.00 Barmherzigkeitsnovene

Sonntag, 31.März: HOCHFEST DER AUFERSTEHUNG DES HERRN
Biberbach: 05.30 Die Feier der Osternacht mit Speisensegnung (Männerschola); 10.00 Familiengottesdienst zu Ostern mit Speisensegnung; 15.00 Barmherzigkeitsnovene

Montag, 01.April OSTERMONTAG
Affaltern: 09.00 Österlicher Gottesdienst
Biberbach: 10.00 Österlicher Gottesdienst; 15.00 Barmherzigkeitsnovene; 18.30 Rosenkranz

Dienstag, 02.April Dienstag der Osteroktav
Biberbach: 09.00 Heilige Messe für Verst. Strauß u. Ehrentraud Kraus, Florian Bertele, Rudolf Herb, Josef u. Therese Wengenmair, Anita Bayer u. Gusti Schilling; 15.00 Barmherzigkeitsnovene; 18.30 Rosenkranz
Feigenhofen: 19.00 Rosenkranz
Affaltern: 19.00 Stille Anbetung

Mittwoch, 03.April Mittwoch der Osteroktav
Biberbach: 14.00 Seniorennachmittag im Gasthof Magg; 15.00 Barmherzigkeitsnovene; 18.30 Rosenkranz
Affaltern: 16.00 Rosenkranz
Feigenhofen: 19.00 Abendmesse für Magda Schinnerl

Donnerstag, 04.April Donnerstag der Osteroktav
Biberbach: 15.00 Barmherzigkeitsnovene; 18.30 Rosenkranz; 19.00 Abendmesse für Verst. Gerstmair u. Bihler; 19.30 Bibelkreis

Freitag, 05.April Freitag der Osteroktav
Biberbach: 09.00 Heilige Messe für Dr. Johann Salomon; 15.00 Barmherzigkeitsnovene; 18.30 Rosenkranz

Samstag, 06.April Samstag der Osteroktav
Biberbach: 15.00 Barmherzigkeitsnovene; 18.30 Rosenkranz u. Beichtgelegenheit; 19.00 Vorabendmesse für Paula Hörmann (JM) u. verst. Angeh., Johann u. Theresia Kapfer u. Barbara Liebert, Georg u. Klara Fries u. Karolina Eimiller, Franz (JM) u. Walburga Miller, Simon Hillenbrand, Herta Eser, Rudolf (JM) u. Sofie Quis

Sonntag, 07.April 2. SONNTAG DER OSTERZEIT - Weißer Sonntag
Affaltern: 09.00 Pfarrgottesdienst für Maria (JM) u. Anton Stumpf u. verst. Angeh.
Biberbach: 10.00 Pfarrgottesdienst (musik. gestaltet vom Kirchenchor Biberbach: Mozart Messe in G dur); 11.00 Pfarrgemeinderats-Vorstandssitzung; 18.30 Rosenkranz

Die Heilige Woche in der Pfarreiengemeinschaft Biberbach-Affaltern 2024

Gründonnerstag, 28. März

- ein besonderer Abend mit besonderer Nähe zu Jesus: Im Abendmahlsaal bei der Einsetzung der Hl. Eucharistie und am Ölberg verbunden mit Jesus und seiner Bitte: „Bleibet hier und wachet mit mir“. Am Gründonnerstag beginnen wir die Feier des Triduum Paschale, der heiligen drei Tage, die im Halleluja des Ostermorgens ihren frohen Höhepunkt feiern.

Biberbach	17.00	Beichtgelegenheit
	19.00	Feier des letzten Abendmahls
	anschl.	Betstunden
	20.15	mit den Ministranten
	20.30	mit der Kolpingfamilie
	21.00	mit dem Frauenbund
	21.30	mit dem Pfarrgemeinderat
Affaltern	21.00	Betstunde am Heiligen Grab

Karfreitag, 29. März

„Dann führten sie Jesus hinaus, um ihn zu kreuzigen“ (Lk 27,31). Am Karfreitag geht es darum mitzugehen, weil das Leiden Christi uns nicht kalt lässt, sondern uns mitnimmt. Station für Station gehen wir Jesu Weg und erfahren das Geheimnis seines Leidens und Sterbens in

Biberbach	09.00	Kreuzweg der Pfarrgemeinde
	10.00	Familienkreuzweg
	10.45	Beichtgelegenheit
	15.00	Karfreitagsliturgie (Kirchenchor Biberbach)
	anschl.	Beginn der Barmherzigkeitsnovene
	anschl.	Beichtgelegenheit
Affaltern	09.00	Kreuzweg
	18.00	Andacht zu den letzten Worten Jesu am Kreuz
	anschl.	Grabwache

Karsamstag, 30. März

Der Karsamstag ist still und wir trauern. Das braucht Zeit. Denn die Trauer ist ein Liebeszeichen über den Tod hinaus. Aber nicht ohne Hoffnung auf das Leben. In der Trauermette am Heiligen Grab versuchen wir, das Geheimnis des Todes Jesus mit Hilfe der Psalmen tiefer zu verstehen.

Affaltern	08.00	Trauermette
	21.00	Feier Osternacht mit Speisensegnung
Biberbach	10–12	Beichtgelegenheit (im Pfarrhaus)
	15.00	Barmherzigkeitsnovene

Ostersonntag, 31. März

„Was sucht ihr den Lebenden bei den Toten? Er ist nicht hier, sondern er ist auferstanden!“ (Lk 24,6). Diese Botschaft hat sich in Windeseile ausgebreitet. Das Licht der Osterkerze bringt Licht in das Dunkel der Osternacht und führt uns aus dem Dunkel in das Licht des Ostermorgens.

Biberbach	05.30	Feier der Osternacht mit Speisensegnung (es singt die Männerschola)
	10.00	Familiengottesdienst zu Ostern mit Speisensegnung
	anschl.	Ostereiersuchen für alle Kinder im Pfarrgarten
	15.00	Barmherzigkeitsnovene

Ostermontag, 01. April

Die Jünger von Emmaus begegnen uns am Ostermorgen. Sie laden uns ein, gemeinsam auf dem Weg zu sein und Jesus in unserer Mitte immer wieder ganz lebendig zu begegnen.

Affaltern	09.00	Österlicher Gottesdienst
Biberbach	10.00	Österlicher Gottesdienst
	15.00	Barmherzigkeitsnovene

Osterkerzen

Ab dem Palmsonntagswochenende können Sie in der Biberbacher Kirche Kerzen für die Feier der Osternacht für 1,50 Euro erwerben.

Barmherzigkeitsnovene

Ab Karfreitag beten wir neun Tage lang, jeweils um 15 Uhr die Barmherzigkeitsnovene in unserer Wallfahrtskirche. Sie sind herzlich eingeladen.

Familiengottesdienst „Ostern“

Am Ostersonntag sind alle Familien mit Kindern zu einem Gottesdienst um 10 Uhr eingeladen, in dem wir uns mit dem wichtigsten und spannendsten Thema dieser Tage beschäftigen: Ostern. Im Anschluss daran sind alle Kindern zur Ostereiersuche im Pfarrgarten. Wir freuen uns auf Sie/Euch!

Seniorennachmittag

Am **3. April um 14 Uhr** findet im Gasthof Magg unser nächster Seniorennachmittag statt. Heilpraktikerin Andrea Kratzer führt uns mit informativen und spannenden Tipps frisch und fit durch Frühling und Sommer. Wir freuen uns auf Sie! Ihr Seniorenteam

Erstkommunionfeiern in Biberbach

Am **Sonntag, 14. April 2024** empfangen insgesamt 15 Mädchen und Buben aus unserer Pfarreiengemeinschaft das Sakrament der Erstkommunion in unserer Wallfahrtskirche. Um den durch das Innengerüst beengten Verhältnissen gerecht zu werden, feiern wir heuer zwei Erstkommuniongottesdienste. Beide werden von der Gruppe „Vocalis“ musikalisch begleitet.

Um **09.30 Uhr** feiern und freuen wir uns mit: Johanna Fendt, Lana und Lena Kozak, Vinzent Mareth, Leon Putz, Maximilian Schäffler, Frieda Schuster und Maria Steger.

Um **11.00 Uhr** dürfen wir mit Janis Baumann, Johanna Fries, Benedikt Köhler, Felix Lechner, Joanna Lucic, Tobias Mair und Samuel Schneider dieses besondere Fest feiern. Bitte fühlen Sie sich auch als Pfarrgemeinde herzlich zur Mitfeier eingeladen. Die Dankandacht findet um 17 Uhr statt.

Glockenguss gelungen!

Eine freudige Nachricht von der Glockengießerei Bachert: der Guss aller fünf neuen Glocken für unsere Wallfahrtskirche ist bestens gelungen. Nun erfolgt noch die Prüfung der Klangreinheit durch den Glockensachverständige der Diözese Augsburg, P. Stephan Kling. Und dann freuen wir uns auf die Ankunft des Geläutes zwei Tage vor ihrer Weihe am 13. September. Noch ein Hinweis: Vielleicht haben Sie die Filmbeiträge zu den alten und den eben neu gegossenen Glocken unserer Wallfahrtskirche noch nicht angeschaut. Geben Sie auf YouTube ganz einfach die beiden Begriffe „Glocken Biberbach“ ein, und Sie werden interessante Aufnahmen sehen und hören…

„Ein Wort zur Renovierung unserer Wallfahrtskirche…“

Vor 340 Jahren wurde der Grundstein zum Neubau unserer Wallfahrtskirche gelegt. Der Initiator Pfarrer Anton Ginther besaß viel Vertrauen in Gott und die Menschen, denn in der Kirchenkasse befanden sich nur etwa 600 Gulden. Am Ende summierten sich die Baukosten auf 20.000 Gulden – finanziert durch die Spenden der Gläubigen aus Nah und Fern. Nehmen wir uns ihre Großzügigkeit zum Vorbild. Tragen Sie dazu bei, dass sich künftige Gottesdienst-Besucher, Wallfahrer und Kunstfreunde an unserer schönen Kirche erfreuen können. Spenden Sie für die Innen-Restaurierung!

Kolping

Kolpingfamilie Biberbach

Einladung zum Osterfrühstück am 31. März

Unser Osterfrühstück findet dieses Jahr am 31. März nach dem Aufer-

stehungsgottesdienst wieder wie gewohnt im Pfarrsaal statt.
Wir freuen uns auf ein gemeinsames Osterfrühstück mit euch.
In Ausnahmefällen bieten wir einen Lieferservice an: Tel. 08271/41611 oder 08271/429982

Gedanke für die Woche

„Wenn ich an die Auferstehung der Toten glaube,
dann glaube ich an das Leben.
Dann glaube ich, dass nichts tot bleibt,
was wesentlich ist im Leben.
Dann glaube ich an die Auferstehung abgestorbener Gefühle,
begrabener Hoffnungen,vertaner Chancen,
verlorener Ideale, verschütteter Kräfte.
Dann glaube ich, dass Gott lebt und lebendig macht.
Daran, dass am Ende gültig ist, und nichts anderes zählt,
als die Auferstehung vom Tod mitten hinein in das Leben.
Tot ist nicht tot. Denn ER lebt, mit ihm auch ich.
Darauf hoffe ich, daran will ich glauben
und IHN und das Leben feiern.
In österlicher Freude!“

Vereinsmitteilungen

SC Biberbach

Einladung zur Jahreshauptversammlung des Sportclub Biberbach 1946 e.V. am 05.04.2024

Zur diesjährigen Jahreshauptversammlung mit Neuwahlen möchten wir alle Mitglieder, Gönner und Freunde des Vereins am Freitag, den 05.04.2024 um 19.30 Uhr im Gasthof Magg einladen.

Tagesordnungspunkte:
1. Begrüßung
2. Geschäftsbericht des Vorstands
3. Geschäftsberichte der Abteilungen und der Jugendvorstandschaft
4. Geschäftsbericht des Kassiers
5. Entlastung der Vorstandschaft
6. Neuwahlen
7. Verschiedenes, Wünsche und Anträge

Über eine zahlreiche Teilnahme würden wir uns sehr freuen.

Die Vorstandschaft

Abt. Herrenfußball:

Sieg und Niederlage gegen Langweid

Vergangenes Wochenende musste sich unsere Herren I Mannschaft gegen den FC Langweid mit 2:1 geschlagen geben. Die Zweite konnte ihr Spiel jedoch 2:1 gewinnen.
Die Langweider, welche aktuell eigentlich schlechter einzustufen sind als man selbst, konnten uns die drei Punkte zu Hause stehlen. Dies schmerzt, ist jedoch auch kein Weltuntergang für unser Team. Es fehlte das nötige Glück im Abschluss und hinten fielen die beiden Abschlüsse der Langweider in unser Tor. Natürlich war es trotzdem keine ansprechende Leistung. Wir wollen dies nicht außer Acht lassen oder gar Ausreden suchen. Man muss es einfach im nächsten Spiel wieder besser machen und zeigen, dass der Hunger noch vorhanden ist, welcher uns in der ersten Hälfte der Saison so ausgezeichnet hat. Unser Torschütze zum zwischenzeitlichen 1:1 war hierbei Matthias Haake. Wenn wir ehrlich sind, war auch die Leistung der Zweiten nicht das Gelbe vom Ei. Jedoch fielen hier 2 Tore für uns und 1 für den Gegner. Fußball kann so oder so laufen. Die beiden Tore erzielten einmal Peter Huber und das Zweite schenkten sich die Langweider selbst ein.
Wir bedanken uns bei allen Fans, welche letzten Sonntag trotz schlechter Wetterbedingungen den Weg auf den Galgenberg gefunden hatten.

Spielankündigung:
Samstag, 30.03.2024 (14:00 Uhr): SV Thierhaupten - SC Biberbach
Samstag, 30.03.2024 (12:00 Uhr): SV Thierhaupten II - SC Biberbach II

Liebe SCB-Fans, wir wollen es wieder besser machen und nehmen uns eine Menge vor für den kommenden Samstag, wenn es ab nach Thierhaupten geht. Wir freuen uns über jedes vertrautes Gesicht, welches wir vor Ort antreffen werden.

Vielen Dank!

SCB Seniorenmannschaften

Abt. Tischtennis

Trainingszeiten

Osterpause bis einschließlich 07.04.2024, **kein Training!**

Burgschützen Markt

Am Dienstag, 02. April ist ab 19.00 Uhr Trainingsschießen.

Einladung zur Vereinsjugendversammlung am Freitag, 12. April 2024 um 18.30 Uhr im Bürgerhaus Markt

Alle Jugendliche bis 27 Jahre sind recht herzlich eingeladen.

Tagesordnung:
1. Bericht des Jugendleiters
2. Kassenbericht
3. Entlastung der Vereinsjugendleitung
4. Wahlvorschlag des 1. Jugendleiters
5. Wahl des Stellvertreters und der Vereinsjugendsprecher
6. Verschiedenes

Einladung zur Jahreshauptversammlung am Freitag, 12. April 2024 um 19.30 Uhr im Bürgerhaus Markt.

Wir laden alle Mitglieder, Markter Bürger und Bürgerinnen, sowie alle Freunde und Gönner des Vereins recht herzlich ein.

Tagesordnung:
1. Berichte
   a) des 1. Vorstandes
   b) des Sport- und Waffenwartes
   c) des Jugendleiters
   d) der Kassiererin
   e) der Kassenprüfer
2. Entlastung der Vorstandschaft
3. Neuwahl der gesamten Vorstandschaft, Beisitzer und Kassenprüfer
4. Festlegung des Jahresbeitrages
5. Ehrungen langjähriger Mitglieder
6. Verschiedenes

Die Vorstandschaft

Einladung zur Jahreshauptversammlung 2024

Liebe Vereinsmitglieder,
Liebe Kameradinnen und Kameraden,
Liebe Spender und Gönner des Vereins,

hiermit laden wir euch alle zur Jahreshauptversammlung ein.

Wann: Samstag, 20.04.2024 um 19:30 Uhr
Wo: Bürgerhaus Affaltern

Tagesordnung:
- Begrüßung durch den Vorstand
- Bericht der Schriftführerin
- Bericht des Kommandanten
- Bericht des Jugendwartes
- Bericht des Kassiers
- Entlastung der Vorstandschaft
- Neuwahlen
- Grußworte des Bürgermeisters und der Kreisbrandinspektion
- Ehrungen
- Wünsche und Anträge

Anträge auf Änderung/Ergänzung der Tagesordnung müssen spätestens eine Woche vor Versammlungsbeginn dem Vereinsvorsitzenden schriftlich mitgeteilt werden.

Die Versammlung findet in Uniform mit Hut statt.

Auf zahlreiche Besucher freut sich die Vorstandschaft der Freiwilligen Feuerwehr Affaltern e.V.

Versammlung der Jagdgenossenschaft Affaltern

Die Jagdgenossenschaft Affaltern lädt am **Freitag, den 05.04.2024, um 19:30** zur diesjährigen Jagdversammlung ins **Gemeindehaus Affaltern (Florianstüble)** ein. Im Anschluss lädt der Jagdpächter zum jährlichen Jagdessen ein.

T a g e s o r d n u n g:
1. Begrüßung
2. Rückblick auf das abgelaufene Jagdjahr
3. Bekanntgabe der Haushaltsrechnung
4. Protokoll des Schriftführers
5. Entlastung des Kassiers und der Vorstandschaft
6. Bericht des Jagdpächters
7. Verwendung des Jagdpachtschillings
8. Neuwahlen
9. Wünsche und Anträge

Wir bitten um eine zahlreiche Teilnahme der Jagdgenossen. NC15FF

Die Vorstandschaft

Obst- und Gartenbauverein Affaltern

Herzliche Einladung zu unseren Veranstaltungen:
Vogelwanderung mit Vortrag am Sonntag, 07.04.2024
Entdecken Sie mit uns, welche Vögel in unseren Gärten, Wiesen und Wäldern zwitschern und uns mit ihrem Gesang erfreuen. Wir treffen uns um 15.00 Uhr im Pfarrhof Affaltern zu einem kurzen Vortrag von Hans Schraml über unsere heimischen Singvögel, um anschließend auf einem Spaziergang die Vogelwelt und die Vogelstimmen live zu erleben. Danach laden wir Sie zu Kaffee, Kuchen und schönen Gesprächen in den Pfarrhof ein.
Wir freuen uns auf viele Teilnehmer!

Jahreshauptversammlung am Freitag, 12.04.2024, ab 19.00 im Bürgerhaus
Auf der Tagesordnung stehen die Berichte und die Entlastung der Vorstandschaft. Für Essen und Getränke ist gesorgt. Wir hoffen auf viele Gäste!

Miteinander und Füreinander in Biberbach

Bürgergemeinschaft Biberbach e.V.

Gemeinsamer Mittagstisch
Unser nächster gemeinsamer Mittagstisch findet am **Donnerstag, den 04. April im Gasthof Magg** statt.
Zum Preis von **7 €** gibt es **Hackbraten mit Nudeln und Kartoffelpüree.** Bitte melden Sie sich dazu verbindlich bis Dienstag, den 02. April 2024 unter der Nummer **0176/57956392** an.

Kaffeenachmittag
Achtung: Am 3. April 2024 bleibt unser Mittwochcafé in der Begegnungsstätte geschlossen, da an diesem Nachmittag die katholische Pfarrgemeinde zu ihrem Seniorennachmittag in die Gaststätte Magg einlädt.

Nachbarschaftshilfe und Alltagsbegleitung
Unter obiger Nummer können Sie auch unsere Nachbarschaftshilfe, wie Fahrdienste oder Alltagsbegleitung anfordern.
Wir wünschen allen unseren Helfern, Mitgliedern und Förderern ein **frohes, gesundes und gesegnetes Osterfest.**

Der Vorstand der Bürgergemeinschaft:
Johanna Qus, Ingrid Krätschmer, Claudia Eser und Renato Storch

Satz und Druck:
Fa. ixcopy Jochen Strehle Haldenloh C8 · 86465 Welden
Telefon 08293/7014900 · Telefax 08293/7014905 ·
info@ixcopy.de

Kleinanzeigen

Suche Unterstützung beim Staubsaugen und Boden wischen - gerne auch Studentin - in Biberbach
Tel. 0171 7304874

Biberbacher Schaufenster

METZGEREI BAYER PARTYSERVICE

ANGEBOTE
VON DO. 28.03.2024 BIS DO. 04.04.2024

RINDERROULADEN	100g	1,79 €
SCHWEINEFILET	100g	1,49 €
SCHINKENAUFSCHNITT	100g	1,79 €
OSTERSCHINKEN BAUERNSCHINKEN	100g	1,79 €
TOSKANA AUFSTRICH	100g	1,39 €

BITTE DENKEN SIE AN IHRE BESTELLUNG FÜR DIE OSTERFEIERTAGE.

AM DIENSTAG 02.04.2024 IST UNSERE METZGEREI GESCHLOSSEN.

WIR WÜNSCHEN IHNEN FROHE OSTERN UND SCHÖNE FEIERTAGE.

ÖFFNUNGSZEITEN:
Montag geschlossen
Dienstag, Mittwoch 08.00 - 12.30 Uhr
Donnerstag, Freitag 08.00 - 12.30 Uhr | 14.30 - 18.00 Uhr
Samstag 08.00 - 12.00 Uhr

METZGEREI BAYER
Hauptstr. 8 | 86485 Biberbach | Telefon 08271 - 40284
partyservice-bayer@web.de | www.partyservice-bayer.de

Pflegeservice rund um die Uhr!
PFLEGEDIENST Sonnenschein
Abrechnung mit allen Kassen!
...mit Herz und Zeit!
Marktplatz 4
86485 Biberbach
Fax 08271/420672
08271/420671
Wir bieten Ihnen die Alternative:
Individuelle, ganzheitliche Versorgung und Pflege Ihrer Angehörigen in Ihrer gewohnten Umgebung mit »Herz und Zeit«.
Hauswirtschaftl. Versorgung
Grundpflege
Beratung für Angehörige
Behandlungspflege
Wundversorgung
Hausnotruf
Sterbebegleitung
Essen auf Rädern
Beantragung von Pflegegraden und Hilfsmitteln
Tagesbetreuung
b.graef@pflegedienstsonnenschein.com
www.pflegedienstsonnenschein.com

BLICKKONTAKT
SCHAUER

KORREKTIONSBRILLEN
GLEITSICHTBRILLEN
SONNENBRILLEN

KONTAKTLINSEN
ORTHO-KERATOLOGIE
MYOPIE-MANAGEMENT

Wir nehmen uns besonders viel Zeit für Sie und Ihre Wünsche:
Deshalb arbeiten wir ausschließlich mit Terminen.

Zur Terminvereinbarung
erreichen Sie uns telefonisch:

Mo-Fr 9:00 – 19:00 Uhr
Sa 9:00 – 14:00 Uhr

Forstberg 18
86485 Biberbach/OT Affaltern
08293 / 965 660
info@blickkontakt-schauer.de
blickkontakt-schauer.de

Wir suchen ab sofort:

- **Spül- und Reinigungskraft** (m/w/d)
  nach Absprache Mi. - So.: 18:00 - 22:30 Uhr, in Teilzeit oder 520-€-Basis
- **Servicekraft** (m/w/d)
  Teilzeit oder 520-€-Basis

Waldgaststätte Peterhof · Inge Eden
Am Peterhof 1 · 86368 Gersthofen
Telefon 08230/7743 · Fax 08230/2289
info@waldgaststaette-peterhof.de · www.waldgaststaette-peterhof.de

Apotheke am Rathaus

Wir bitten um Beachtung

Änderung der Öffnungszeiten

Vom 4.April bis 12.April 2024:

Donnerstag , Freitag

Montag , Dienstag , Mittwoch , Donnerstag , Freitag

Jeweils von 8.30 Uhr bis 12.30 Uhr

Danke für Ihr Verständnis

Dienstbereit sind die umliegenden Apotheken

Apotheke am Rathaus
Inh.: Peter Niemann
Rathausplatz 2
86485 Biberbach
Tel. 08271/429984
Fax 08271/429693

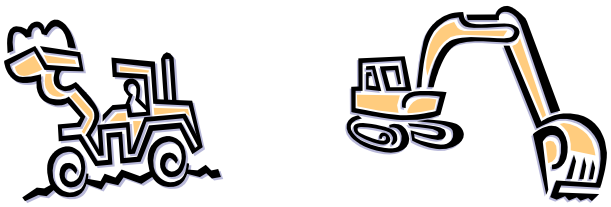

Mario Bauunternehmen

Wir machen für Sie
Pflasterarbeiten, Außenanlagen,
Trockenlegen von Häusern,
Baggerarbeiten aller Art,
auch Minibagger,
Erdbewegungen und Abbruch.

Für Angebote und Beratung stehen wir Ihnen gerne zur Verfügung:

www.winklerbau.de / E-Mail: mario.pflaster-baggerbetrieb.1@web.de
Tel. 08293 / 9651620; Fax 08293 / 9651630

Inh. Mario Winkler, Buchbergring 32, 86485 Biberbach, Mobil 0170 / 9758610